

Panama Papers: Belgrano y San Isidro concentran la mayor cantidad de offshore

21-05-2016 | El dato surge de un informe de la empresa de propiedades inmobiliarias Properati después de repasar las diferentes localidades del área metropolitana

Enviar por mail Imprimir 

Última actualización: 21/05/2016 7:05:00 am

Esperan que el CEDIN tenga un "efecto multiplicador" en el mercado inmobiliario

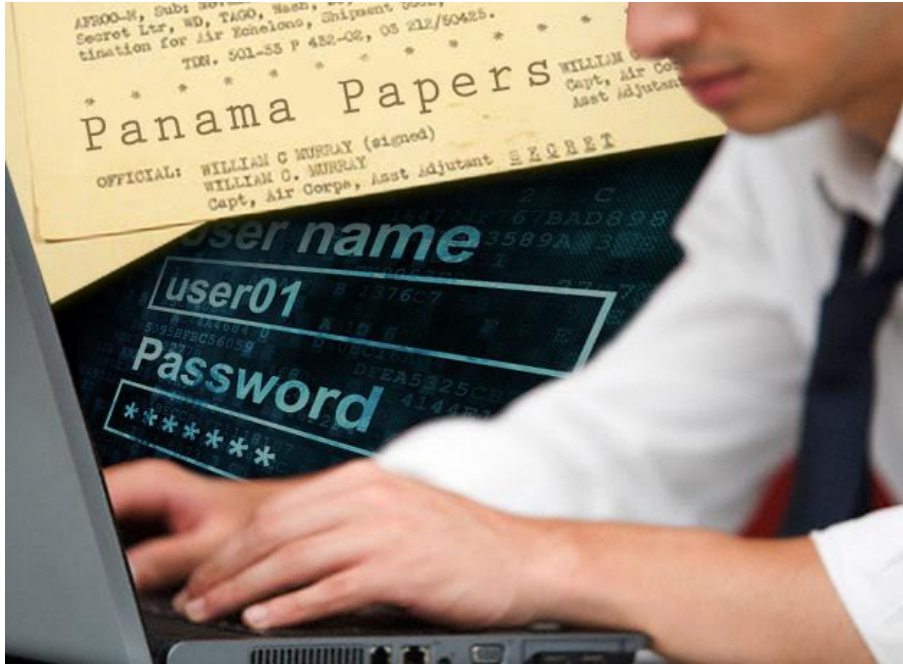

Temas: [Offshore](#), [Panama Papers](#), [Belgrano](#), [San Isidro](#)

Reciba alertas sobre **REAL ESTATE**

Ingrese su e-mail

El barrio porteño de **Belgrano** y el partido bonaerense de **San Isidro** son las localidades del área metropolitana que presentan la mayor **concentración** de **domicilios** relacionados a **empresas offshore** de **capitales argentinos** que figuran en los **Panamá Papers**.

Así lo demostró un informe realizado por la empresa de propiedades inmobiliarias Properati - producto del entrecruzamiento de las direcciones de las offshore que forman parte de la investigación periodística con sus direcciones en Argentina-, que evidencia la **concentración** de las mismas en los **barrios más ricos** del área metropolitana de Buenos Aires.

En total, **nueve barrios** concentran **82** de las **103 direcciones** porteñas asociadas a personas con algún rol en las **offshore**. Es decir el **83%**

Ese registro señala que en la ciudad de Buenos Aires el barrio de **Belgrano** reúne **19**, mientras que **Palermo** aglutina **18** y San Nicolás tiene registradas 11.

Les siguen **Retiro** (9), **Nuñez** (7), **Recoleta** (5), **Villa Devoto** (5), **Almagro** (4) y **Colegiales** (4).

Algo similar ocurre en el **gran Buenos Aires**, donde el **72%** de los **47 "named officers"** se concentran en **cinco partidos**.

Allí, el partido de **San Isidro** también reúne **19** y **encabeza** un ranking que sigue con **San Fernando** (5), **Vicente López** (4), **Quilmes** (3) y **Tres de Febrero** (3).

El informe surgió de un **entrecruzamiento entre los datos** publicados por el Consorcio Internacional de Periodistas de Investigación (ICIJ, por sus siglas en inglés) con "el trabajo que hacemos habitualmente sobre el mercado inmobiliario, lo que terminó poniendo en evidencia la **concentración** en los **barrios más caros** del área metropolitana", explicó a Télam Nicolás Grossman, de Properati.

"El **cruce de datos** que produjimos se difundió muy rápido a través de las redes sociales y creemos que puede ser una **herramienta** para que cada quién saque sus **propias conclusiones** al respecto", añadió.

Además, explicó que en el portal de avisos inmobiliarios "**se trabaja** mucho con **datos abiertos** de distintos **organismos** construyendo contenido original".

Me gusta Compartir A Lili Gualtieri, Mariana Lunaz Lemmi y 159 361 personas más les gusta esto.

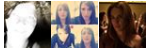

1 comentario

Ordenar por Más antiguos



Agregar un comentario...



Juancito Perez · Sarasa, Navarra, Spain

#PanaMacri

Me gusta · Responder · 22 de mayo de 2016 11:56

Facebook Comments Plugin

@IPROFESIONAL EN TWITTER

Tweets sobre "[@iProfesional](#)"

OTROS TEMAS

FINANZAS

Se consolidó la tendencia positiva de los bonos, que registraron subas de 5%

ECONOMÍA

La CGT de Caló exige una definición por Ganancias



iprofesional.com
159 363 Me gusta

Me gusta esta página

Compartir

A 2 amigos les gusta esto



iprofesional.com
33 min

Guillermo Moreno y la polémica